

# skyvote<sup>®</sup>

Manuale d'uso

# Indice dei Contenuti

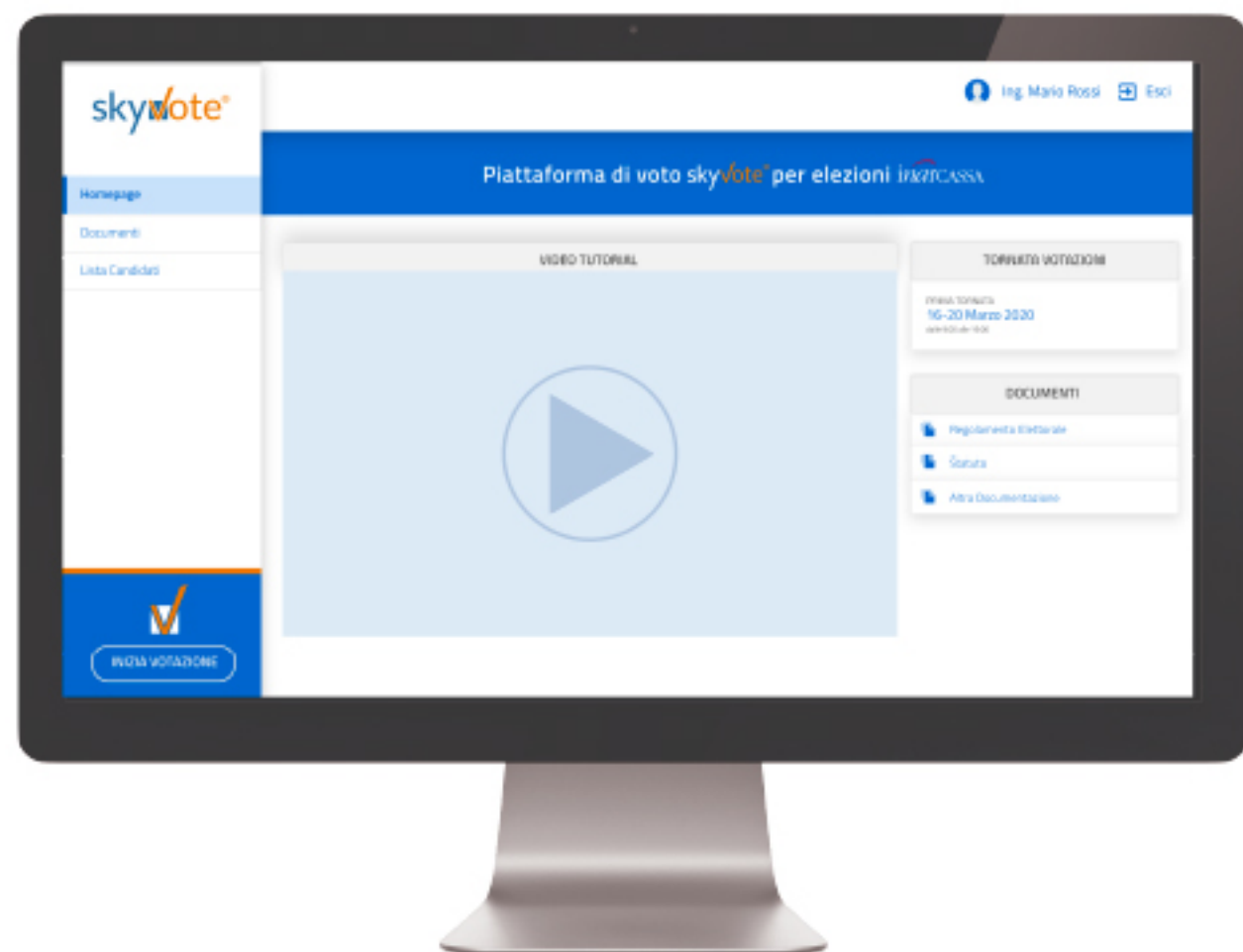

## INARCASSA ON LINE

1 - 5

Accesso al Portale IOL - Sezione Elezioni CND 2020/2025

## Pre-Requisiti

6 - 8

Consenso Privacy - Conferma Requisiti - Conferma Dati Personali

## Seggio Elettorale (Dashboard)

9- 12

Panoramica - Elenco Candidati - Iniziare la votazione

## Cabina Elettorale

13 - 21

Procedura di Voto - La Scheda Elettorale - Scheda Bianca  
Selezione Candidato - Conferma del Voto - OTP - Richiesta codice  
Invio del Voto - Ricevuta del Voto

# ACCESSO IOL

Andando sul portale Inarcassa fare l'accesso nella propria area riservata Inarcassa On Line (IOL)

**iOL**  
inarcassa  
ON LINE

La piattaforma online dei servizi previdenziali per architetti, ingegneri e società.  
[Cos'è Inarcassa OnLine](#) - [Scopri i servizi disponibili](#)

### Accedi

Codice PIN

Password

[Ha dimenticato la password?](#) [Ha dimenticato il codice PIN?](#)

**Accedi**

### Non hai un account?

Inarcassa OnLine è aperto a tutti: iscritti, non iscritti e pensionati.

Registrati come professionista per gestire i tuoi servizi previdenziali.  
Se invece sei il rappresentante legale di una società e vuoi gestire la dichiarazione annuale dei volumi d'affari, registrati come società.

**Registrati a Inarcassa OnLine**

### Inarcassa OnLine è anche Mobile!

Scarica subito la nuova app per smartphone di Inarcassa per gestire comodamente in mobilità i tuoi servizi previdenziali.  
[Scopri di più su Inarcassa Mobile](#)

Google play  
Available on the App Store

### Assistenza

Per problemi tecnici o in caso di smarrimento di uno dei due Codici di Accesso scrivi a [Inarcassa.Risponde](#), oppure chiama il n. [02.91979700](#), dal lunedì al venerdì, dalle ore 09:00 alle 19:00.

### Numeri utili

Per M.A.V. e pagamenti con bonifico, chiama il numero verde dal lunedì al venerdì, dalle ore 08:30 alle 13:00 e dalle ore 14:15 alle 17:00.

**800 24 84 64**

## SEZIONE ELEZIONI

Nel menu a sinistra scegliere la voce Elezioni CND 2020-2025

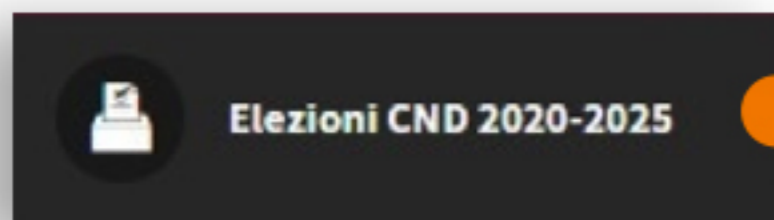

MENU

**iOL**  
inARCASSA  
ON LINE

Home

Elezioni CND 2020-2025

Adempimenti

Agevolazioni

Simulazioni

Domande e Certificati

Servizi finanziari e assicurativi

Parla con noi

Benvenuto, Ing./Arch. Nome Cognome

News

NEWS

**Nuovo portale Inarcassa On Line: per scoprire tutte le novità può leggere qui**

Scadenze

30  
SET  
2019

**Seconda Rata Minimi**  
Scadenza seconda rata minimi

La sua situazione

Matricola: ....  
iscritto  
Anzianità di iscrizione:

Saldo:  
**Attenzione:** il saldo conta con scadenza futura

Dati Personali

Posizione Previdenziale

Inarbox

Cedolini e CU

# SEZIONE ELEZIONI

Entrare nella sezione VOTO

Voto

**ATTENZIONE:** Ricordiamo di svolgere la procedura in un'area e un luogo che assicurino una copertura del proprio operatore GSM adeguata alla ricezione degli SMS o delle chiamate.

## Elezione Comitato Nazionale Delegati quinquennio 2020-2025

### Sezione Elezioni

Lei risulta iscritto come **INGEGNERE /ARCHITETTO** nella provincia di **xxxxxxx**

In caso di errore può inviare, entro il **GG/MM/AAAA** la richiesta di modifica categoria o residenza utilizzando i seguenti moduli (stampare, compilare ed inviare via PEC)

- > Dichiarazione sostitutiva di rettifica categoria di appartenenza
- > Dichiarazione sostitutiva di rettifica provincia di residenza

**Attenzione:** la modifica del titolo o della residenza ai fini elettorali va effettuata esclusivamente inviando via PEC i moduli scaricabili dai link di questa pagina. Attendere la conferma di avvenuta modifica prima di presentare la candidatura.

Nel rispetto di quanto previsto dal Regolamento Elettorale, questa funzione Le permette di gestire le seguenti attività

Indietro

Candidatura Commissione

Candidatura Delegato

Voto

# SEZIONE ELEZIONI

Cliccare sul tasto VOTA per accedere alla piattaforma di voto SkyVote.

Elezione Comitato Nazionale Delegati quinquennio 2020-2025

## Sezione Elezioni

Per votare deve connettersi alla piattaforma 

Indietro

# SEZIONE ELEZIONI

Nel messaggio che appare cliccare sul  
tasto "Conferma"

Il passaggio sconnette automaticamente  
da IOL

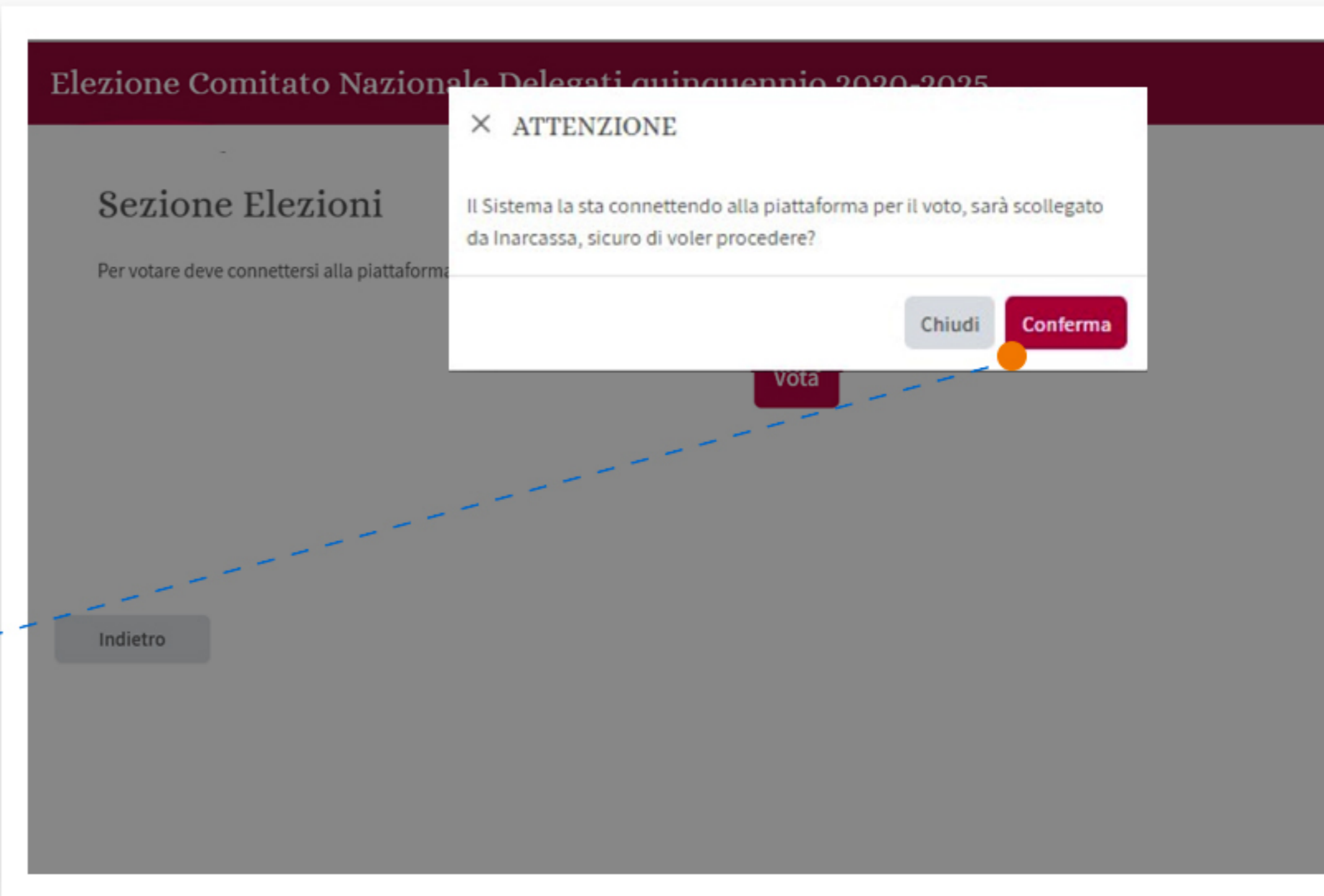
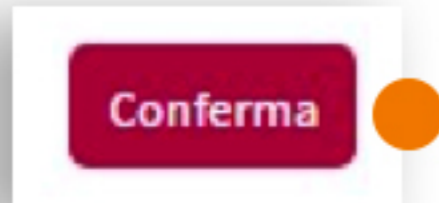

# CONSENSO PRIVACY

Accettare le condizioni relative al trattamento dei dati personali e alla privacy policy leggendo e scorrendo fino in fondo il disclaimer

**ATTENZIONE:** non potete proseguire nei successivi step preventivi se non avete letto fino in fondo il disclaimer della privacy

Passaggio 1 di 3

**INFORMATIVA PER IL TRATTAMENTO DEI DATI PERSONALI DEL SITO WEB COMPRESIVA DI UNA SEZIONE AD HOC PER LA GESTIONE DEI CD "COOKIE"**

In questa pagina si descrivono le modalità di trattamento dei dati personali degli utenti che consultano il sito [www.inarcassa.it](http://www.inarcassa.it). A seguito della consultazione di questo sito possono essere trattati dati relativi a persone identificate o identificabili. L'informativa si ispira anche alla Raccomandazione n. 2/2001 che le Autorità Europee per la protezione dei dati personali, riunite nel Gruppo istituito dall'art. 29 della direttiva n. 95/46/CE, hanno adottato il 17 maggio 2001 per individuare alcuni requisiti minimi per la raccolta di dati personali online, e, in particolare, le modalità, i tempi e la natura delle informazioni che i titolari del trattamento devono fornire agli utenti quando questi si collegano a pagine web, indipendentemente dagli scopi del collegamento. La presente informativa è resa anche nel rispetto della normativa sulla protezione delle persone fisiche con riguardo al trattamento dei dati personali di cui al Regolamento UE 679/2016 (di seguito indicato come "Regolamento").

**1. TITOLARE DEL TRATTAMENTO**

Il Titolare del trattamento è INARCASSA – Previdenza ed Assistenza per gli Ingegneri ed Architetti Liberi Professionisti, Via Salaria 229, 00199 Roma.

At the bottom of the scrollable box is a blue button labeled 'LEGGI E CONFERMA'.

# CONFERMA REQUISITI

Confermare il possesso dei requisiti previsti dal Regolamento Elettorale facendo il check sui quadratini

CONFERMA REQUISITI

Passaggio 2 di 3

skyvote®

Piattaforma di voto skyvote® per elezioni inarCASSA

✓ CONSENSO PRIVACY    2 CONFERMA REQUISITI    3 CONFERMA DATI PERSONALI

**AUTODICHIARAZIONE SOSTITUTIVA AI SENSI ART.47 DPR 28/12/2000 N.445**  
Avvalendomi della facoltà di autocertificazione prevista dall'art. 47 DPR 28/12/2000 n.445 e consapevole delle conseguenze civili e penali in caso di dichiarazioni non veritiere o produzione di atti falsi richiamate dall'art. 76 del DPR 445/2000 dichiaro:

**Requisito 1**  
Che il GG / MM / AAAA (data di indizione delle elezioni) ero in possesso dei requisiti di iscrizione previsti dallo Statuto Inarcassa (art. 7) e formalmente iscritto nei ruoli di Inarcassa con delibera della Giunta Esecutiva.  
 CONFERMA

**Requisito 2**  
Che alla data odierna sono in possesso dei requisiti di iscrizione previsti dallo Statuto di Inarcassa (art. 7) e formalmente iscritto nei ruoli di Inarcassa.  
 CONFERMA

CONFERMA REQUISITI

## PRE-REQUISITI

# CONFERMA DATI PERSONALI

Accertarsi che i dati personali in possesso di Inarcassa siano corretti (*Titolo, Nome, Telefono e PEC*)) facendo il check sui quadratini per abilitare il pulsante **CONFERMA DATI PERSONALI**.

Nel caso in cui i dati non siano corretti cliccare sul tasto **MODIFICA**. Si chiuderà la sessione e dovrete tornare su IOL per aggiornare i vostri dati personali.

*Passaggio 3 di 3*

skyvote

Piattaforma di voto skyvote per elezioni inarcassa

✓ CONSENSO PRIVACY ✓ CONFERMA REQUISITI 3 CONFERMA DATI PERSONALI

**CONFERMI LE SUE INFORMAZIONI PERSONALI**

PEC e numero di cellulare sono indispensabili per i passi successivi. Se tali dati non sono corretti La invitiamo a modificarli in IOL utilizzando la funzione "Gestione Contatti" nella sezione "Dati Personali" prima di procedere al voto.

Titolo  
Ingegnere / Architetto

Nome Cognome  
Nome Cognome

Indirizzo Email PEC  
nome.cognome@pec.it  CONFERMA

Numero di Telefono  
XXX XXXXXXXX  CONFERMA

MODIFICA CONFERMA DATI PERSONALI

# SEGGIO ELETTORALE (DASHBOARD)

Una volta accertati i *pre-requisiti*, entrerete nell' "Seggio Elettorale" (Dashboard).

Nella homepage centrale trovate:

1

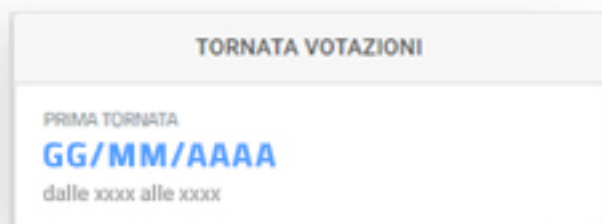

*Calendario della tornata di votazione (prossima o in essere)*

2

*Link veloci alla documentazione informativa delle elezioni;*

3

*Video Tutorial*

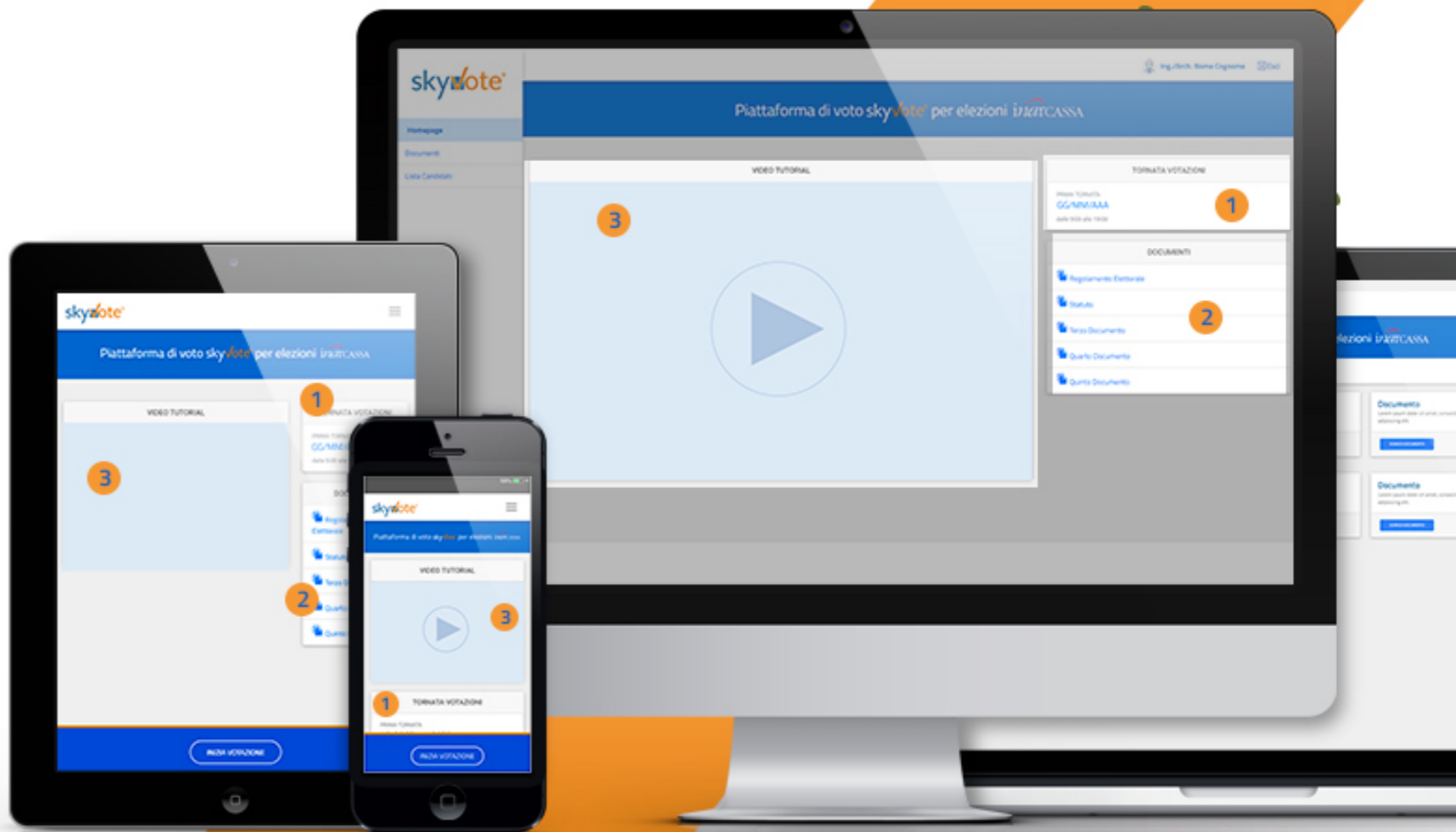

## ELENCO CANDIDATI

Nel menu laterale è disponibile l'elenco dei candidati della propria provincia e categoria

Lista Candidati

Nell'elenco dei candidati i nominativi sono in ordine alfabetico per cognome e si possono leggere scorrendo la pagina.

# SEGGIO ELETTORALE (DASHBOARD)

## ELENCO CANDIDATI

Per ciascun candidato è indicata la data di nascita e l'anzianità di iscrizione e contribuzione calcolata come previsto dal Regolamento Elettorale (art. 10).

NATO IL: GG/MM/AAAA

Cognome  
Nome

Anzianità di iscrizione e contribuzione a Inarcassa XX anni XX giorni

skyvote

Homepage

Documenti

Lista Candidati

Lista Candidati / Ingegneri - Architetti

Totale Candidati: 39

NATO IL: GG/MM/AAAA

Cognome  
Nome

Anzianità di iscrizione e contribuzione a Inarcassa XX anni XX giorni

NATO IL: GG/MM/AAAA

Cognome  
Nome

Anzianità di iscrizione e contribuzione a Inarcassa XX anni XX giorni

NATO IL: GG/MM/AAAA

Cognome  
Nome

Anzianità di iscrizione e contribuzione a Inarcassa XX anni XX giorni

NATO IL: GG/MM/AAAA

Cognome  
Nome

Anzianità di iscrizione e contribuzione a Inarcassa XX anni XX giorni

NATO IL: GG/MM/AAAA

Cognome  
Nome

Anzianità di iscrizione e contribuzione a Inarcassa XX anni XX giorni

NATO IL: GG/MM/AAAA

Cognome  
Nome

Anzianità di iscrizione e contribuzione a Inarcassa XX anni XX giorni

NATO IL: GG/MM/AAAA

Cognome  
Nome

Anzianità di iscrizione e contribuzione a Inarcassa XX anni XX giorni

NATO IL: GG/MM/AAAA

Cognome  
Nome

Anzianità di iscrizione e contribuzione a Inarcassa XX anni XX giorni

NATO IL: GG/MM/AAAA

Cognome  
Nome

Anzianità di iscrizione e contribuzione a Inarcassa XX anni XX giorni

INIZIA VOTAZIONE

Ing./Arch. Nome Cognome Esci

Piattaforma di voto skyvote per elezioni inarcassa

## SEGGIO ELETTORALE (DASHBOARD)

# INIZIARE LA VOTAZIONE

Una volta individuato il nominativo che si vuole votare è possibile dare inizio alla votazione cliccando sul tasto "INIZIA VOTAZIONE" situato in basso a sinistra della barra laterale.

skyvote

Ing./Arch. Nome Cognome Esci

Piattaforma di voto skyvote per elezioni inarcassa

Lista Candidati / Ingegneri - Architetti Totale Candidati: 39

GG/MM/AAAA

NATO IL: GG/MM/AAAA

Cognome  
Nome

Anzianità di iscrizione e contribuzione a Inarcassa XX anni XX giorni

INIZIA VOTAZIONE

# PROCEDURA DI VOTO

La prima schermata della “Cabina elettorale” riporta una ulteriore breve spiegazione della procedura di voto in 3 semplici passi, che dopo aver letto potremo iniziare cliccando sul tasto rosso “INIZIA FASE DI VOTO”

INIZIA FASE DI VOTO

- Passo 1**: Inizi la procedura e selezioni il candidato o la scheda bianca cliccando sul quadrato corrispondente della scheda elettorale. Avrà 5 minuti di tempo per selezionare il candidato
- Passo 2**: Una volta confermato attenda l'SMS con il codice OTP che le verrà inviato al numero di cellulare fornito ad Inarcassa. Avrà 2 minuti di tempo per completare l'operazione
- Passo 3**: Inserisca il codice OTP di 6 cifre ed invii il suo voto. Le verrà inviata via PEC una notifica con la ricevuta di voto

At the bottom of the central box, there is a red button with the text 'INIZIA FASE DI VOTO'.

# CABINA ELETTORALE

La "Scheda Elettorale elettronica" è composta da 3 parti:

1

- La parte superiore sinistra indica il tipo ed il numero di candidati presenti sulla scheda

**SELEZIONI IL CANDIDATO INGEGNERE / ARCHITETTO**  
Totale Candidati: 39

2

- La parte superiore destra indica il tempo che ogni elettore ha per esprimere il voto (5 min.)

● TEMPO RESIDUO:  
**04: 59**

**ATTENZIONE:**

questa fase può durare al massimo 5 minuti dopo di che il voto verrà interrotto e la sessione chiusa. In tal caso non si sarà espresso nessun voto e il sistema non avrà registrato nessuna preferenza, sarà quindi necessario ricominciare l'intera procedura di voto.

3

- La lista dei candidati tra cui scegliere il proprio preferito.

Data di nascita GG/MM/AAAA  
**Cognome**  
**Nome**  
Anzianità di iscrizione e contribuzione a Inarcassa XX anni XX giorni

**SELEZIONI IL CANDIDATO INGEGNERE / ARCHITETTO**

Totale Candidati: 39

● TEMPO RESIDUO:  
**04: 59**

Data di nascita GG/MM/AAAA  
**Cognome**  
**Nome**  
Anzianità di iscrizione e contribuzione a Inarcassa XX anni XX giorni

Data di nascita GG/MM/AAAA  
**Cognome**  
**Nome**  
Anzianità di iscrizione e contribuzione a Inarcassa XX anni XX giorni

Data di nascita GG/MM/AAAA  
**Cognome**  
**Nome**  
Anzianità di iscrizione e contribuzione a Inarcassa XX anni XX giorni

Data di nascita GG/MM/AAAA  
**Cognome**  
**Nome**  
Anzianità di iscrizione e contribuzione a Inarcassa XX anni XX giorni

## LA SCHEDA BIANCA

Alla fine della lista c'è sempre la possibilità di selezionare “**Scheda Bianca**” nel caso in cui si decida di esprimere un voto di partecipazione, ma di non avere preferenza per nessuno dei candidati presenti

SCHEDA BIANCA

SELEZIONI IL CANDIDATO INGEGNERE / ARCHITETTO

Totale Candidati: 39

TEMPO RESIDUO:

04: 52

Data di nascita GG/MM/AAAA  
Cognome  
Nome  
Anzianità di iscrizione e contribuzione a Inarcassa XX anni XX giorni

Data di nascita GG/MM/AAAA  
Cognome  
Nome  
Anzianità di iscrizione e contribuzione a Inarcassa XX anni XX giorni

Data di nascita GG/MM/AAAA  
Cognome  
Nome  
Anzianità di iscrizione e contribuzione a Inarcassa XX anni XX giorni

SCHEDA BIANCA

## SELEZIONE DEL CANDIDATO

Una volta selezionato il candidato con il click del mouse (o il touch sullo schermo nel caso di dispositivo mobile) la schermata cambia e compaiono i tasti “**ANNULLA**” o “**CONFERMA VOTO**”.

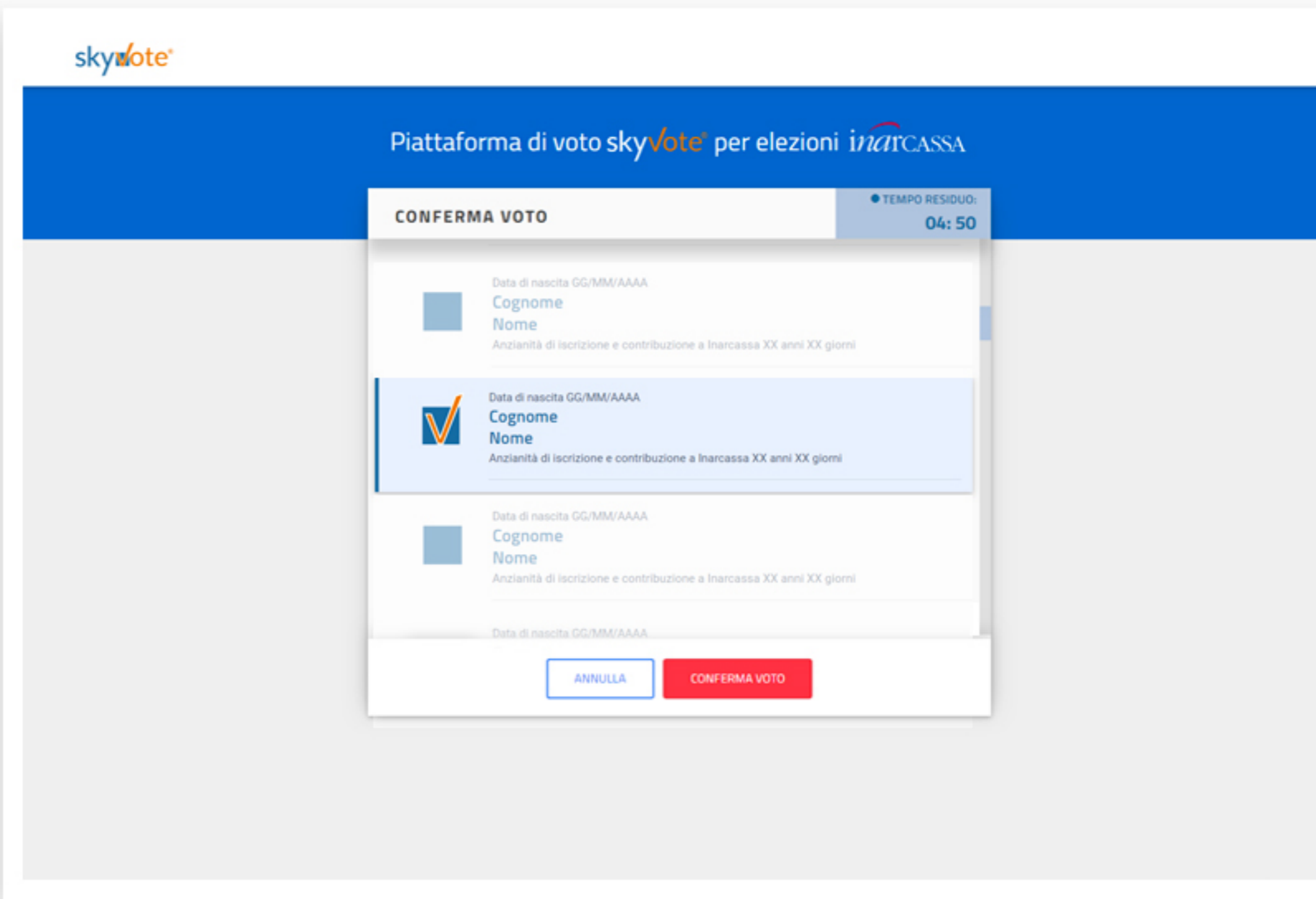

## CONFERMA DEL VOTO

- Nel primo caso si annulla la selezione e si ritorna alla scelta (attenzione al tempo residuo rimanente)

ANNULLA

- Nel caso di click su "CONFERMA VOTO" si passa alla fase di acquisizione definitiva del voto e termina il periodo limite di 5 minuti.

CONFERMA VOTO

## CABINA ELETTORALE

# ONE TIME PASSWORD

Una volta confermato il voto, il sistema invierà via **SMS**, al numero che avrete indicato nella fase precedente, un codice **OTP di 6 cifre** che dovrete immettere nell'apposito spazio indicato.

Inserito tale codice, il tasto **“INVIA VOTO”** sarà attivo e voi potrete concludere la procedura cliccandovi sopra.

**ATTENZIONE:** questa fase può durare al massimo 2 minuti (indicati dal contatore in alto a destra della finestra) dopo di che il voto verrà interrotto e la sessione chiusa. In tal caso non si sarà espresso nessun voto e il sistema non avrà registrato nessuna preferenza, sarà quindi necessario ricominciare l'intera procedura di voto.

# RICHIESTA CODICE (OTP)

Nel caso in cui il telefono dopo circa 30 secondi non abbia ricevuto l'sms, o in caso il telefono non sia sotto copertura, cambiare la posizione dello stesso accertandosi che sia collegato alla rete e richiedere un altro codice cliccando sul tasto **"RICHIEDI CODICE"**.

RICHIEDI CODICE

**ATTENZIONE:** solo l'ultimo OTP inviato è valido.

## INVIO DEL VOTO

Finita la fase di voto il sistema impiegherà qualche secondo per acquisire e rendere sicuro e blindato il voto espresso (*i tempi in termini di secondi, possono variare in base al traffico che si genera in quell'istante*).

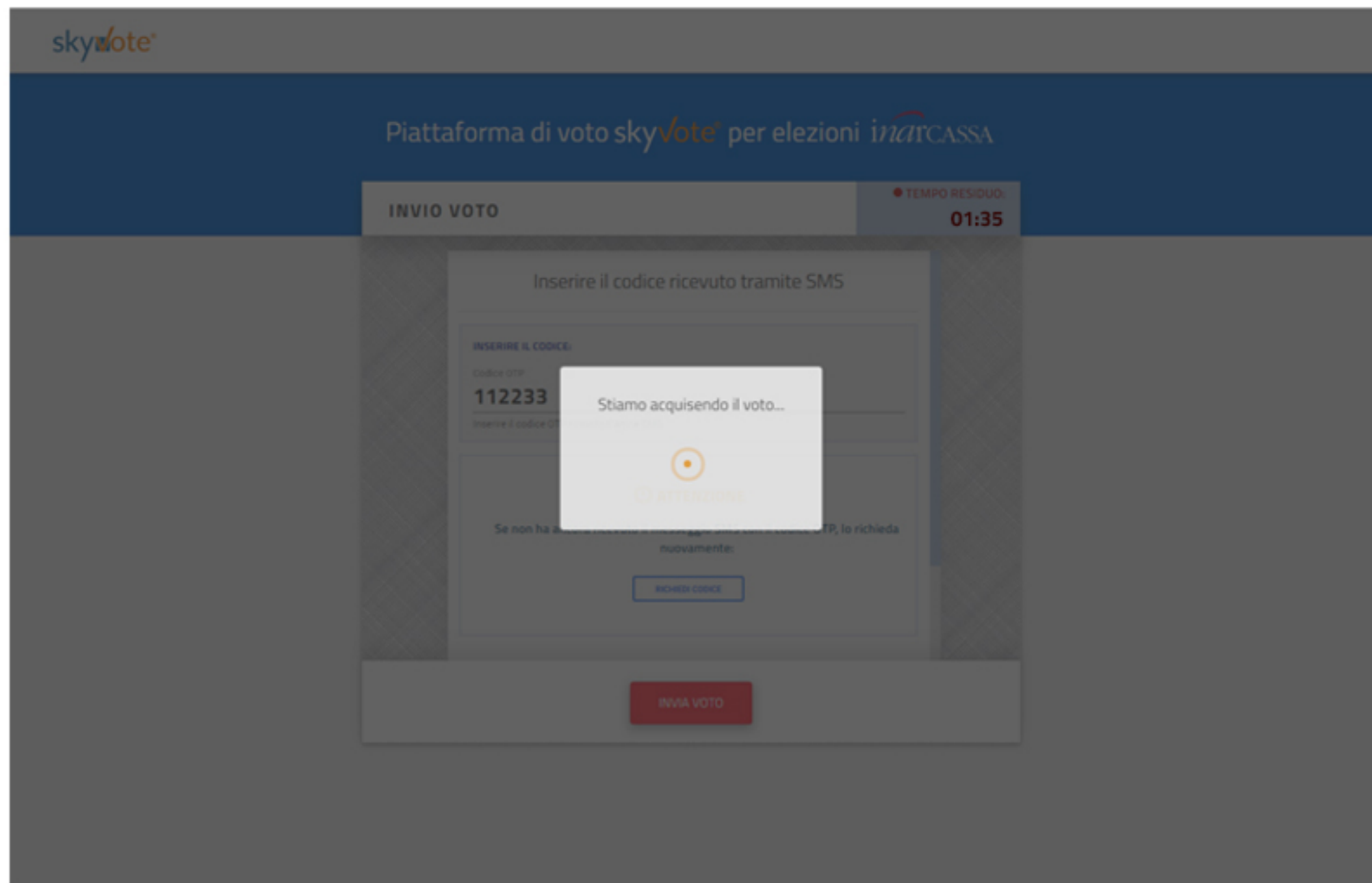

# RICEVUTA DI VOTO

A questo punto avete certezza di aver votato se il sistema visualizzerà un codice che rappresenta la ricevuta di voto personale.

Questa serve al sistema a dimostrare che avete votato e che il voto è stato acquisito correttamente.

Tale informazione verrà spedita in forma di ricevuta alla **PEC** da voi indicata.

**Nota:** È possibile verificare l'avvenuta acquisizione del proprio voto e recuperare la ricevuta di voto rientrando nella piattaforma SkyVote attraverso *Inarcassa On Line*.

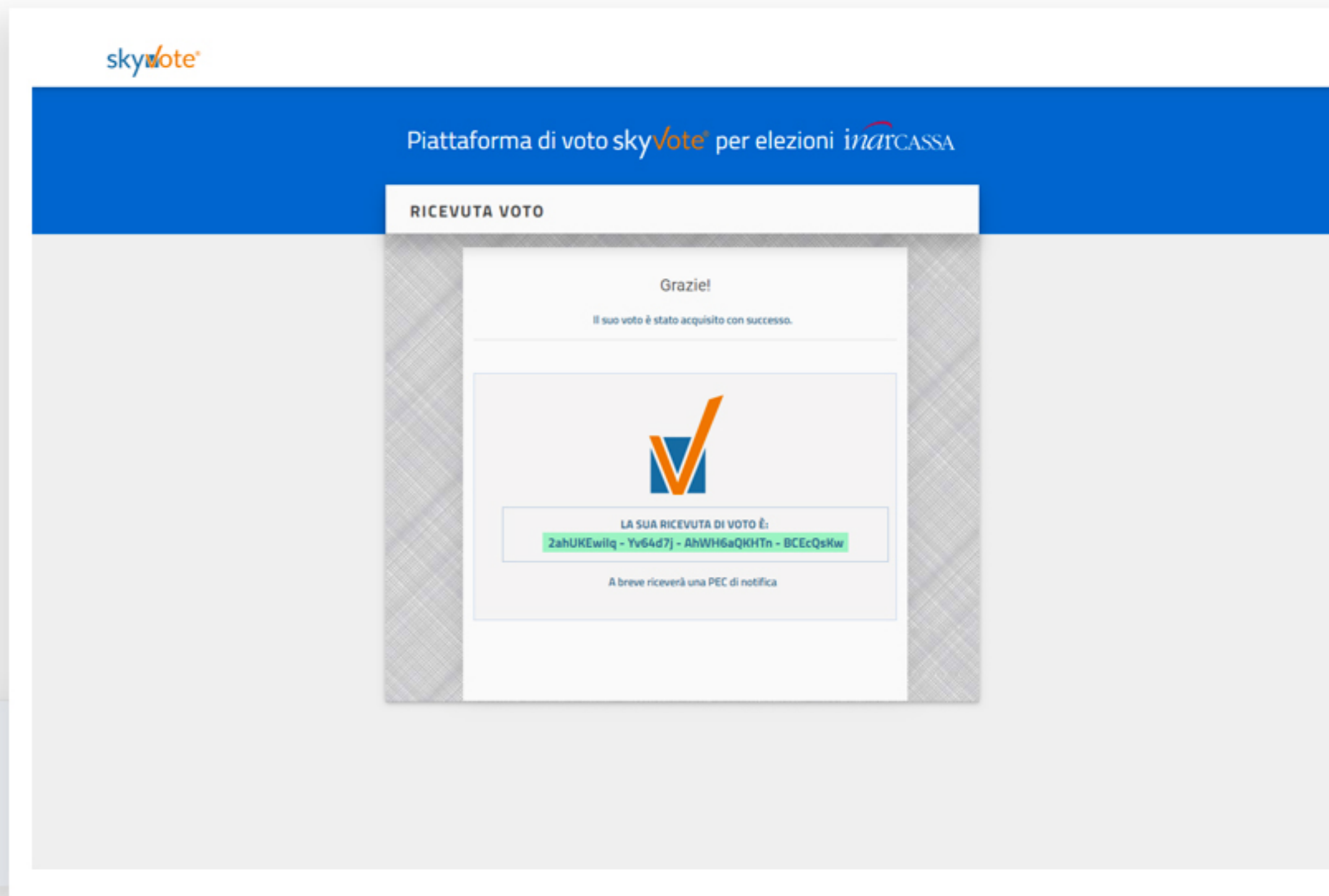

skyvote<sup>®</sup>

[www.skyvote.it](http://www.skyvote.it)